

MĚŘÍTKO 1 : 25

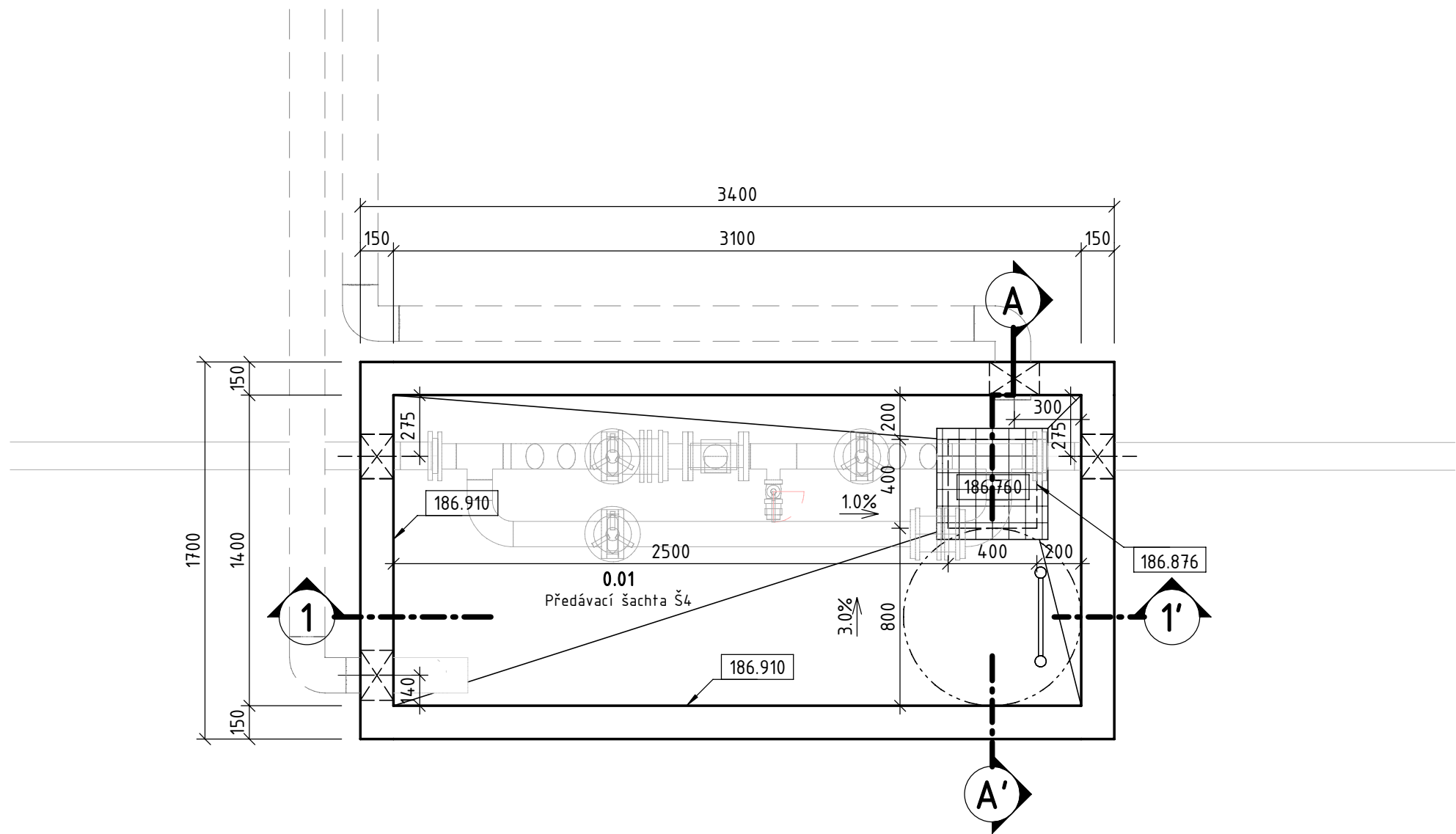

MĚŘÍTKO 1 : 25

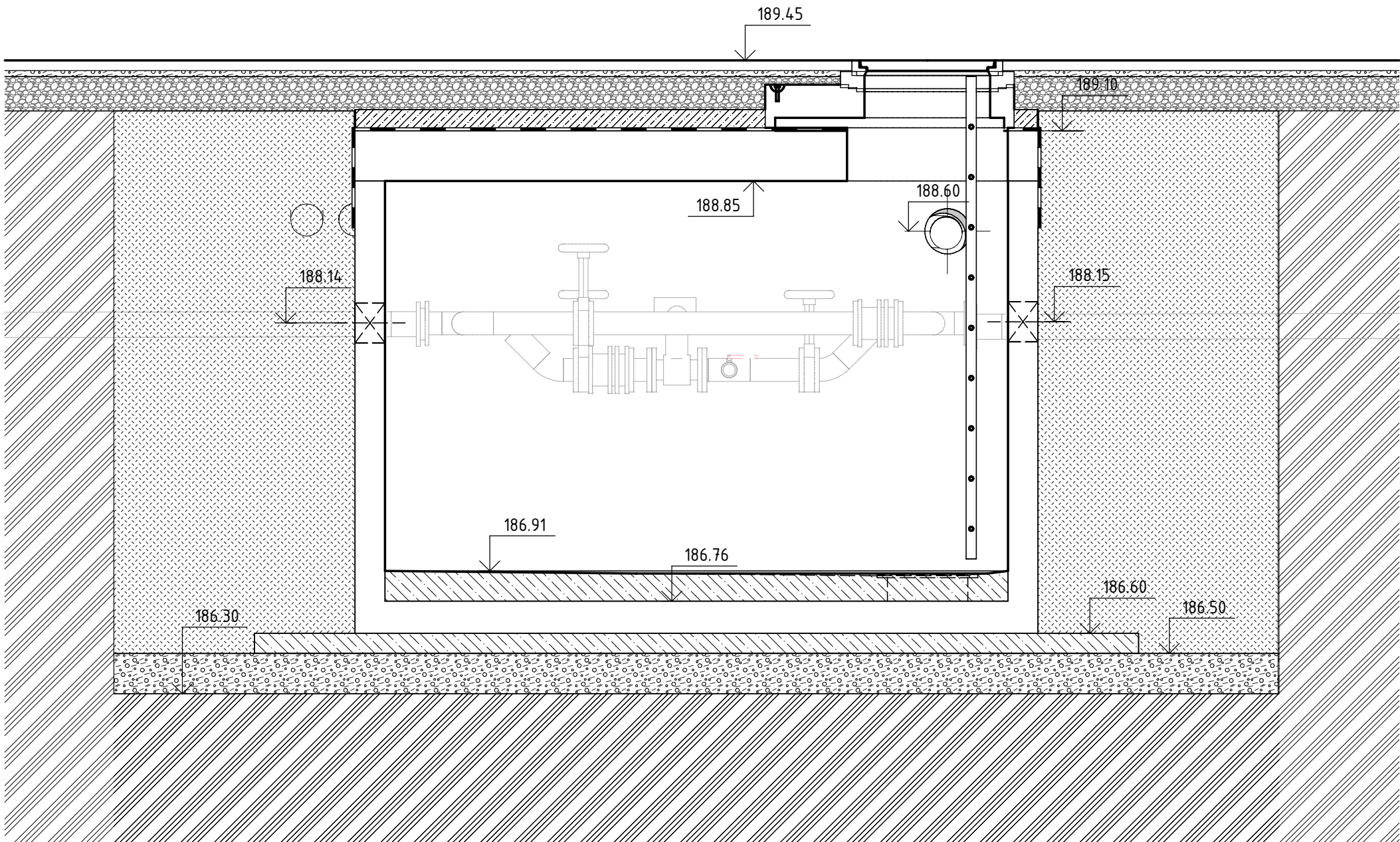

MĚŘÍTKO 1 : 25

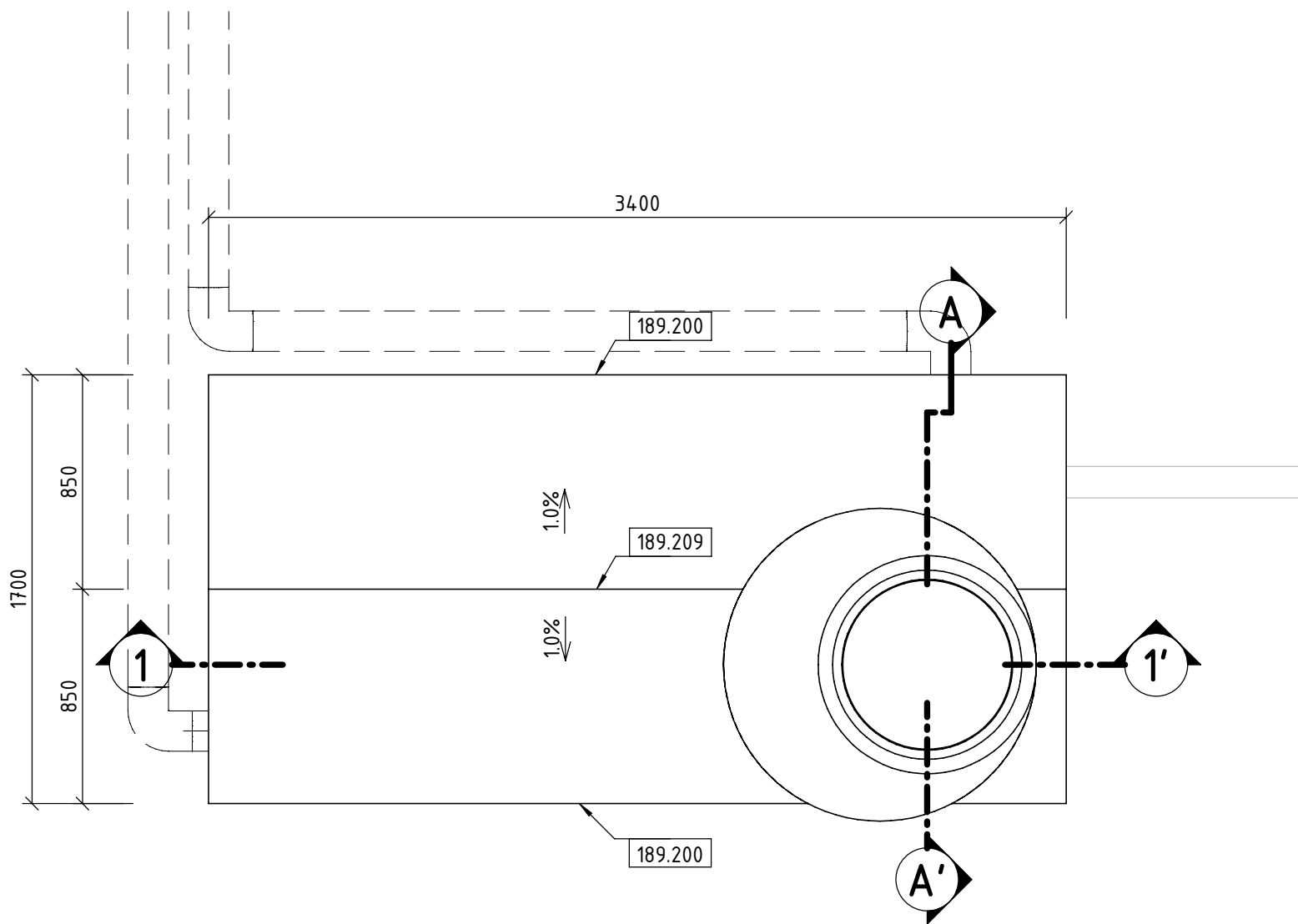



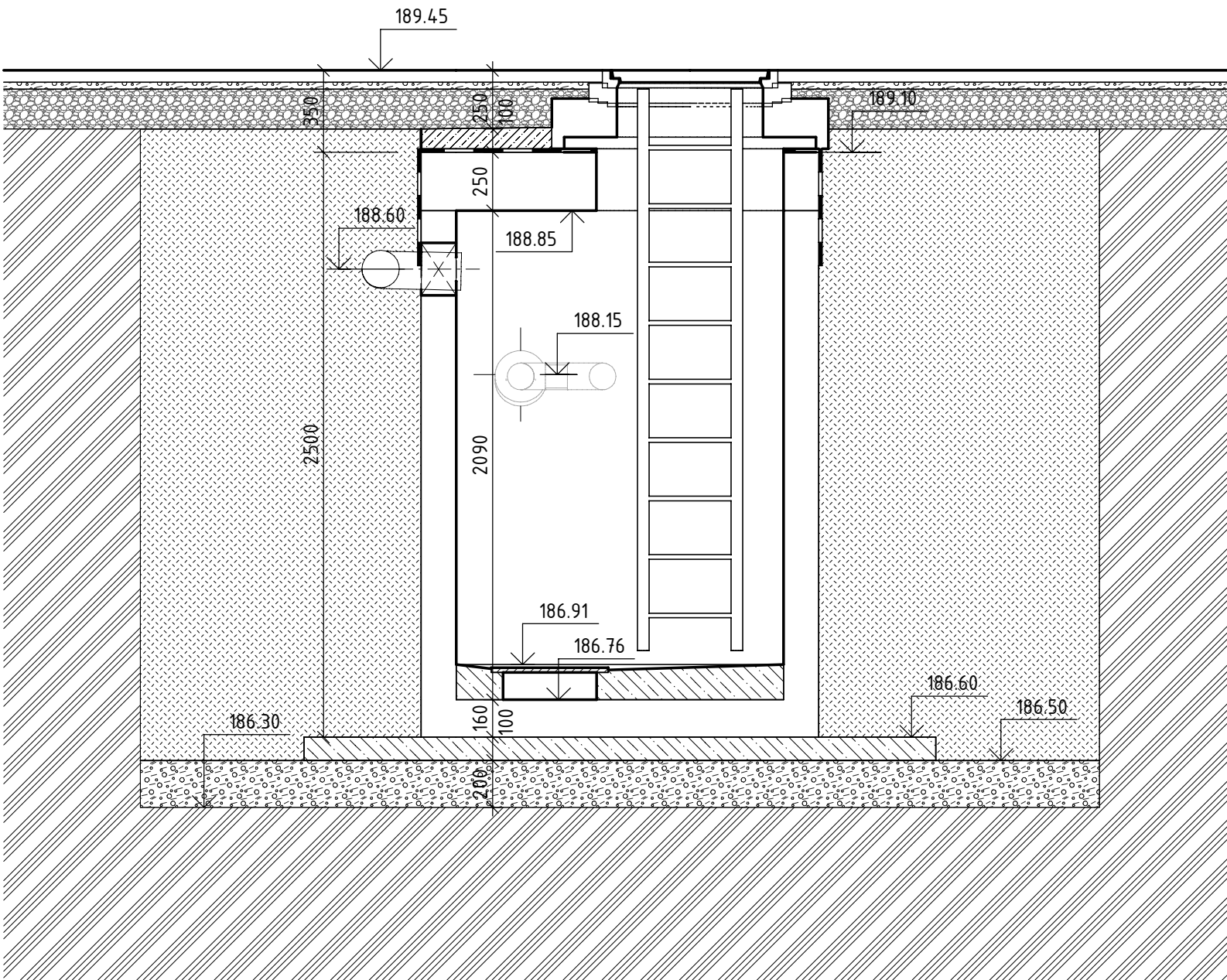

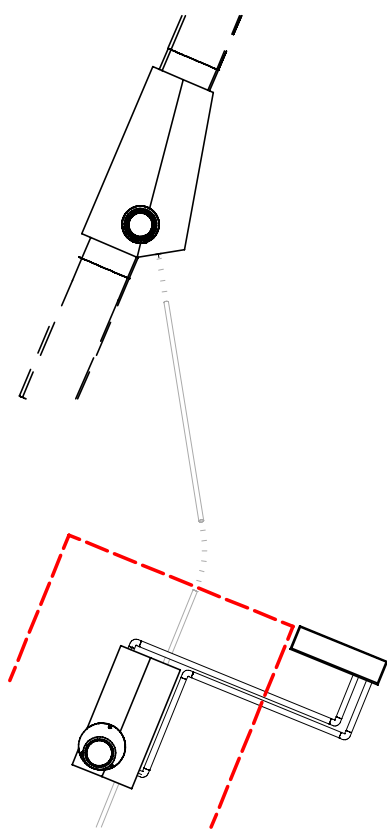

MĚŘÍTKO 1 : 25



PŮDORYSNÉ SCHEMA



LEGENDA MATERIÁLŮ

	BETON - PROSTÝ		ROSTLÝ TERÉN
	BETON - PREFABRIKOVANÝ		ZÁSYP
	HYDROIZOLACE		KAMENIVO HUTNĚNÉ
			ŠTĚRKODŘ

VÝKAZ MÍSTNOSTÍ

ČÍSLO	NÁZEV	PLOCHA	POVRCHOVÁ ÚPRAVA			POZNÁMKY
			PODLAHA	STĚNY	STŘEP	
0.01	Předávací šachta Š4	4.34 m ²	PROTICHEMICKÁ STĚRKA S PROTISKLUZOVOU ÚPRAVOU	BEZPRAŠNÝ NÁTĚR	BEZPRAŠNÝ NÁTĚR	

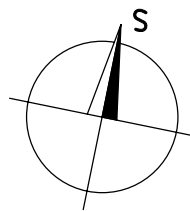

Spolufinancováno
Evropskou unií

Projekt „Studie pro vybrané úseky železniční trati Praha - letiště Václava Havla“
je spolufinancovaný EU z programu Nástroj pro propojení Evropy (CEF)
Za tuto publikaci odpovídá pouze její autor. Evropská unie nenese odpovědnost za jakékoli využití informací v ní obsažených.

Paré:

Razítko oprávněné osoby

Podpis:		Datum:	
Revize:	Datum:	Popis:	Kontroloval:
P01	02/2026	Čistopis	Ing. Kubová Ph.D.

Stavebník / investor:	Správa železnic, státní organizace	
Adresa:	Dlážděná 1003/7, 110 00 Praha 1	
Zástupce investora:	Stavební správa západ	
Adresa:	Ke Štvanici 656/3, 186 00 Praha 8-Karlín	

Zhotovitel díla: Adresa: Kontakt:	SUDOP Praha a.s. Ošanská 2643/1a, 130 00 Praha 3 - Žižkov T: +420 267 094 111 E: praha@sudop.cz			
Zhotovitel části / objektu: Adresa: Kontakt:	Sierplan a.s Pod Dráhou 4, 170 00 Prague 7, Czech Republic E: www.sierplan.cz			
Hlavní projektant (HIP):	Ing. arch. David Sabata	Specialista:	Ing. Kubová Ph.D.	

Název stavby / akce:		Modernizace a dostavba ŽST Praha Masarykovo nádraží		Označení (S-kód):	S631500649
				Zakázka:	24-105.230
Název části:	Potrubní vedení			Označení části:	D.2.1.6
Název objektu/dílcí části:	ŽST Praha Masarykovo nádraží, spláškovař tlaková přípojka			Číslo objektu / komplexu:	SO 11 - 31 - 06
Název přílohy:	PŘEDÁVACÍ ŠACHTA Š4			Číslo přílohy:	2.008
Název dílčí části přílohy:					
Odpovědný projektant:	Zpracovatel přílohy:	Měřítko:	1:25	Stupeň dokumentace:	DSPS
Ing. Kubová Ph.D.	Ing. Dominik Wallenfels	Formát:	10 x A4		
Kraj:	Katastrální území:	TUDU:		Služební datum zpracování:	
Praha	viz textová část	1501		30.11.2027	

DOKUMENT JE UŽÍVAT POUZE VE SMYSLU PRÁVNÍ SMLOUVY O DÍLO. ŽÁDNÁ JEHO ČÁST NEMŮŽE BÝT DÍLE ZAKONČENÍ 121/2000 Sb. KOPÍROVÁNÍ NEBO JINÝM ZPŮSOBEM ROZŠÍŘOVÁNÍ BEZ SOUHLASU SUDOP PRAHA s.r.o.